

# Collegio Villoresi

## Informazioni ex art. 58, comma 5, del DL 25 maggio 2021 n.73, convertito dalla Legge n. 106 del 23/07/2021

In relazione al disposto di cui all'art. 58, comma 5, del DL 25 maggio 2021 n. 73, convertito dalla Legge n. 106 del 23/07/2021, in merito all'obbligo di pubblicare sul proprio sito internet alcune informazioni importanti ai fini dell'assegnazione dei contributi alle istituzioni scolastiche paritarie di cui al DM 291 del 30/09/2021, il Collegio Villoresi S.r.l. Impresa Sociale con codice fiscale 00854870151 e partita IVA 00697590966 attesta quanto segue:

a) Organizzazione interna, con riferimento all'articolazione degli uffici e all'organigramma:

### **STRUTTURA ORGANIZZATIVA DELL'ISTITUTO (al 31/08/2021)**

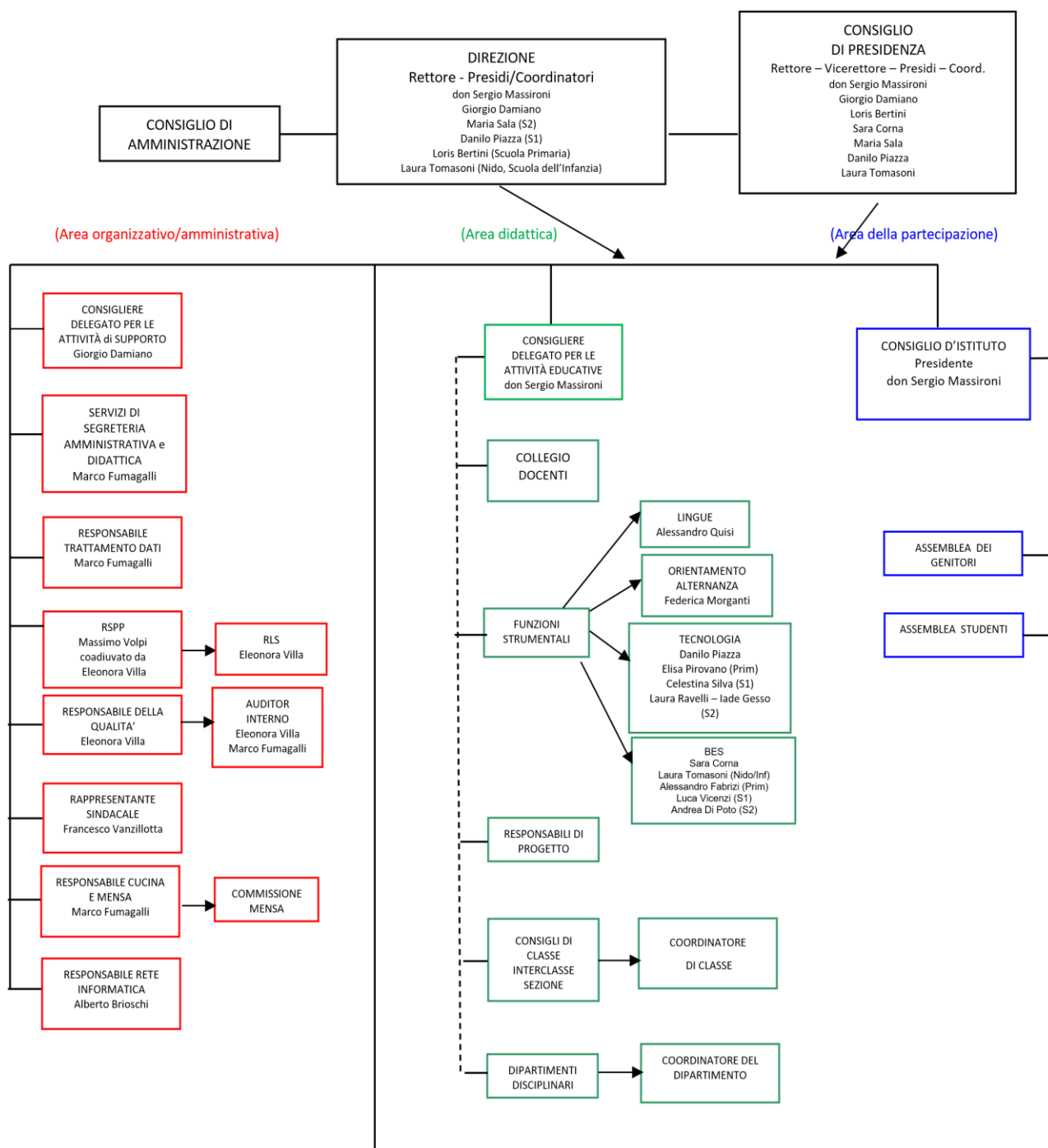

# Collegio Villoresi

b) Informazioni relative ai titolari di incarichi di collaborazione o consulenza:

	<b>Importo</b>
<b>Math and sport (da 1/9/2019 a 31/8/2020)</b>	30.000 €
Laboratorio di data science	
<b>Giamburrasca associazione psicologica (da 1/9/2019 a 31/8/2020)</b>	300 €
Supporto psicologico agli studenti e famiglie	
<b>Cospes (da 1/9/2019 a 31/8/2020)</b>	19.043 €
Supporto psicologico agli studenti e famiglie	

c) Il conto annuale del personale e delle relative spese sostenute (2019/20 vs 2020/21):

GIUGNO 2020 MERATE				GIUGNO 2021 MERATE			
	T.IND	T.D	TOT		T.IND	T.D	TOT
ATA	4		4	ATA	2		2
INFANZIA	7		7	INFANZIA	5	3	8
PRIMARIA	11	2	13	PRIMARIA	10	3	13
SS1	8	12	20	SS1	6	10	16
<b>TOT.</b>	<b>30</b>	<b>14</b>	<b>44</b>	<b>TOT.</b>	<b>23</b>	<b>16</b>	<b>39</b>
GIUGNO 2020 MONZA				GIUGNO 2021 MONZA			
	T.IND	T.D	TOT		T.IND	T.D	TOT
ATA	7		7	ATA	10	1	11
NIDO- INFANZIA	13	5	18	NIDO- INFANZIA	13	4	17
PRIMARIA	33	9	42	PRIMARIA	33	8	41
SS1	17	14	31	SS1	16	12	28
SS2	30	21	51	SS2	25	28	53
PRESIDENZA	6	1	7	PRESIDENZA	5	1	6
<b>TOT.</b>	<b>106</b>	<b>50</b>	<b>156</b>	<b>TOT.</b>	<b>102</b>	<b>54</b>	<b>156</b>
<b>TOTALE</b>	<b>136</b>	<b>64</b>	<b>200</b>		<b>125</b>	<b>70</b>	<b>195</b>

Costo totale del personale per l'a.s. 2019/20 (ultimo bilancio approvato e depositato): € 6.548.761

# Collegio Villoresi

- d) I dati relativi a personale in servizio con contratto di lavoro a tempo determinato e indeterminato (dati a.s. 2021/2022):

Il contratto di lavoro applicato per i dipendenti del Collegio è il Contratto Collettivo Nazionale del Lavoro AGIDAE. I livelli retributivi applicati a tutti i dipendenti sono quelli previsti dal Contratto CCNL sopracitato.

<b>OTTOBRE 2021 MERATE</b>			
	<u>T.IND</u>	<u>TD</u>	<u>TOT</u>
ATA	2		2
INFANZIA	5	1	6
PRIMARIA	12	7	19
SS1	3	12	15
CDP	2		2
<b>TOT.</b>	<b>24</b>	<b>20</b>	<b>44</b>
<b>OTTOBRE 2021 MONZA</b>			
	<u>T.IND</u>	<u>TD</u>	<u>TOT</u>
ATA	9		9
NIDO-INFANZIA	14	4	18
PRIMARIA	28	7	35
SS1	12	13	25
SS2	25	30	55
CDP	4	1	5
<b>TOT.</b>	<b>92</b>	<b>55</b>	<b>147</b>

# Collegio Villoresi

e) Bilancio preventivo e consuntivo 2019/2020 (ultimo bilancio approvato e depositato):

## STATO PATRIMONIALE al 31/08/2020

COLLEGIO VILLORESI

SAN GIUSEPPE SRL IMPRESA SOC.

Capitale Sociale : 10.000,00 INTERAMENTE VERSATO

Registro Imprese di : MONZA

Numero 7436

Codice fiscale 00854870151 Partita IVA 00697590966

### **BILANCIO DELL'ESERCIZIO** 31/08/2020 **ATTIVO**

Immobilizzazioni immateriali 1.428.706

Immobilizzazioni materiali 328.475

immobilizzazioni finanziarie 10.000

**TOTALE Immobilizzazioni 1.767.181**

Crediti (attivo circolante) 1.524.408

Disponibilita' liquide 973.636

**TOTALE Attivo circolante 2.498.044**

Ratei e risconti 100.628

**TOTALE ATTIVO 4.365.853**

### **PASSIVO**

Capitale sociale 10.000

versamenti a copertura perdite e varie 1.183.755

Utile (perdita -) dell'esercizio -627.801

**Patrimonio netto 565.954**

Trattamento fine rapporto lavoro 832.059

**Debiti 2.919.003**

Ratei e risconti 48.837

**TOTALE PASSIVO E PATRIMONIO 4.365.853**

# Collegio Villoresi

## CONTO ECONOMICO AL 31/08/2020

CONTO ECONOMICO	CONSUNTIVO 19-20	PREVENTIVO 19-20
<b>TOTALE VALORE DELLA PRODUZIONE</b>	<b>9.877.481</b>	<b>9.800.000</b>
<b>Costi della produzione</b>		
Materie prime, sussidiarie di consumo	121.446	130.000
Servizi	2.955.801	2.850.000
Per godimento di beni di terzi	578.987	580.000
Costi per il personale	6.548.761	6.700.000
Ammortamenti e svalutazioni	173.136	175.000
Oneri diversi di gestione	104.644	105.000
<b>TOTALE COSTI DELLA PRODUZIONE</b>	<b>10.482.775</b>	<b>10.540.000</b>
-----		
Differenza tra valore e costi della produzione	-605.294	-740.000
altri proventi finanziari	1.169	
Oneri finanziari	1.170	
-----		
<b>Risultato prima delle imposte</b>	<b>-605.295</b>	<b>-740.000</b>
Imposte sul reddito dell'esercizio correnti	-22.506	
-----		
<b>PERDITA DELL'ESERCIZIO</b>	<b>-627.801</b>	

f) Informazioni relative ai beni immobili e agli atti di gestione del patrimonio:

Il socio unico dell'Impresa Sociale è "Opera Diocesana per la Preservazione e Diffusione della Fede", un ente ecclesiastico civilmente riconosciuto e di diretta emanazione della Diocesi di Milano, che dipende canonicamente dall'Arcivescovo e persegue finalità generali di carattere diocesano.

Il Collegio non è pertanto proprietario di beni immobili.